NHỊP ĐÀN ĐÊM GIÁNG SINH

Mạnh Vui

Lời: Đỗ Vy Hạ

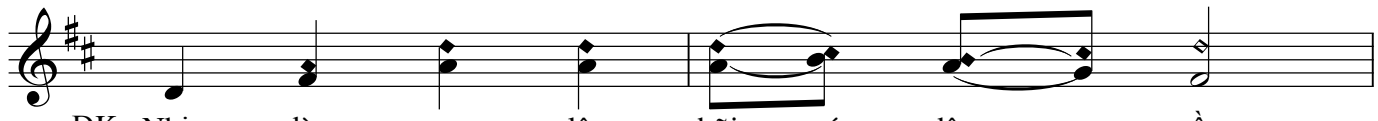

ĐK. Nhịp đàn vang lên hỡi các dân xa gần
(hỡi muôn dân)

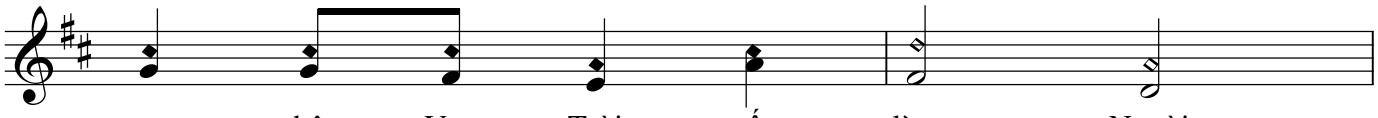

tung hô Vua Trời xuống làm Người.

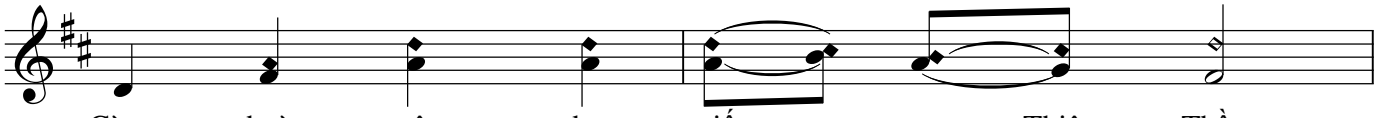

Cùng hoà ngâm theo tiếng ca Thiên Thần,
(kèn vang)

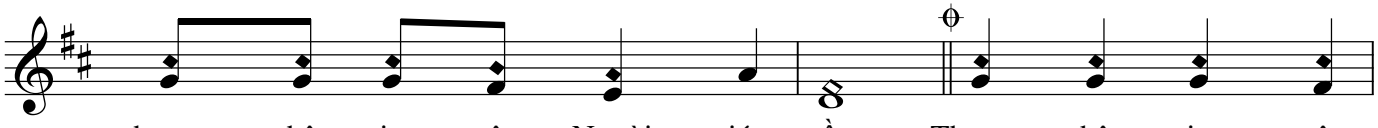

thương nhân gian nên Người giáng trần. Thương nhân gian nên

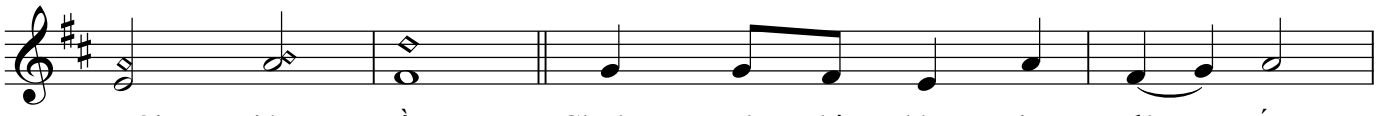

Người giáng trần. ① Chuông ngân nhịp nhàng giữa đêm vắng.
② Trong nôi mọn hèn Chúa ngự đến.
③ Đêm nay tỏa hiện ánh sao sáng.

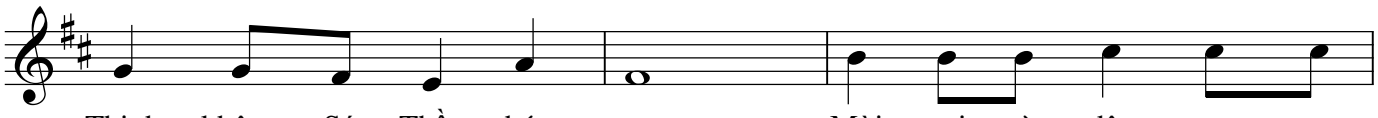

Thinh không Sứ Thần hát vang. Mời gọi toàn dân mau mau
Đêm đông sương đầy gió lên. Chỉ vì tình yêu không mong
Đưa Ba Vua tìm tới hang. Này lễ vật đây xin dâng

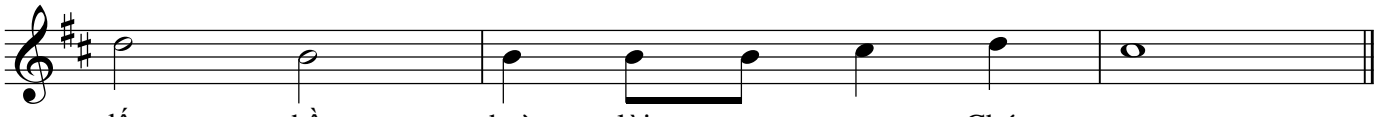

đến chầu, hoà lời tụng ca Chúa ta.
đáp đền, mà Người đành quên ấm êm.
tiến Người, ngào ngạt trầm hương khắp nơi.