Giữa đêm không ngờ

* Dao Kim *

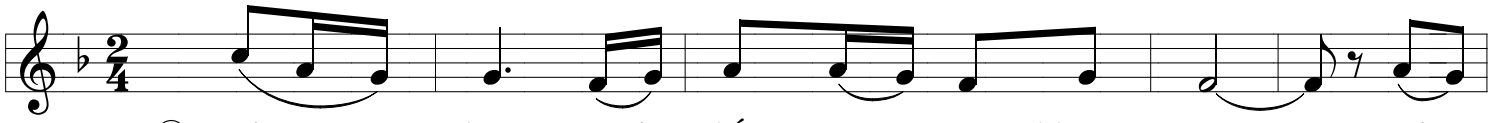

① Giữa (ơ) đêm trời đất (í) (a) không ngờ. Giữa
② Ánh sao dọi chiếu cánh đồng hoang lạnh. Ánh

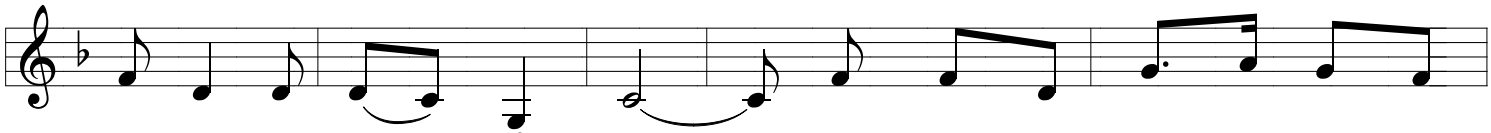

đêm mà ai cũng chẳng ngờ. Trong sương lạnh lẽo (í) (a) Ngôi
sao tìm, tìm đường mục đồng. Ba Vua thờ kính Chúa Con giáng

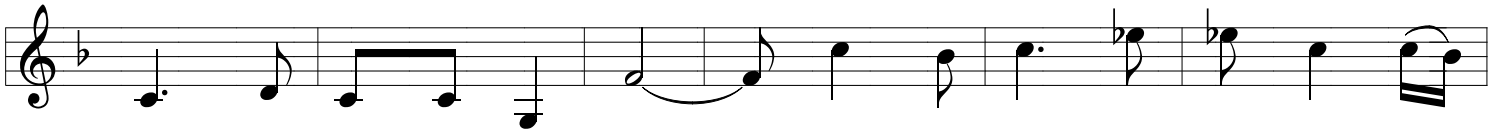

Lời, Ngôi Lời (mà) hạ sinh. Ngôi (i) Hai Đức Chúa (ơ) an
trần, cứu loài người trầm luân. Ai (i) hay Đức Chúa (ơ) an

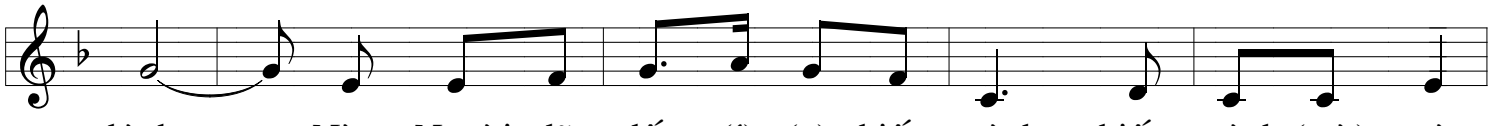

bình. Này Người đã đến (í) (a) hiến mình, hiến mình (mà) vì
bình. Này Người đã bỏ (í) (a) ngai vàng, xuống đời mặc phàm

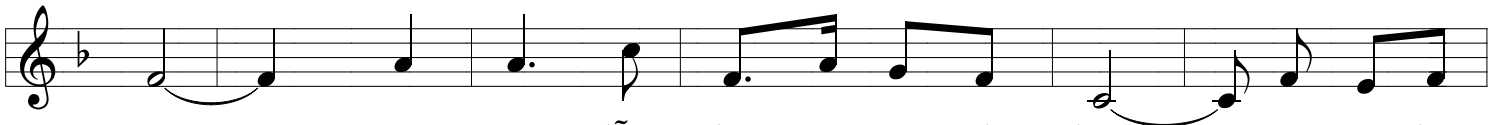

ta. Rưng rưng đẫm lệ (í) (a) chan hòa, con quỳ dâng
nhân. Thương con Chúa chịu đắng cay trăm phần, thế mà con

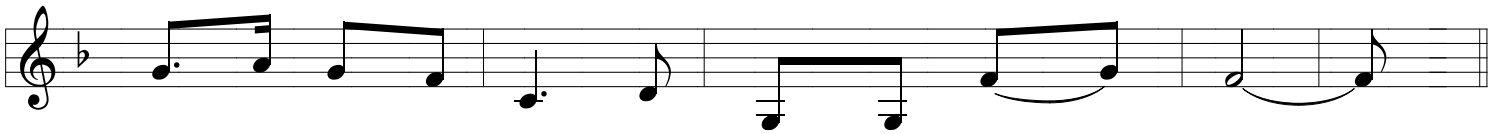

Chúa (í) (a) bao là, bao là tình mến thương.
nỡ (í) (a) mặc tình, bỏ Người lạnh tấm thân.

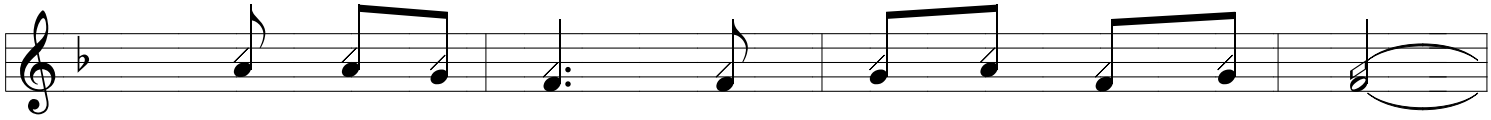

CHÚA BÉ THƠ ƠI, CON YÊU CHÚA THẬT (i) NHIỀU.

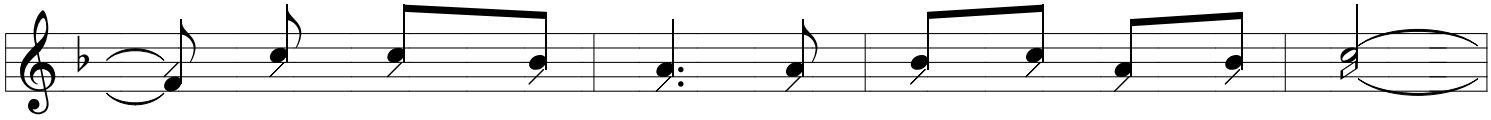

CHÚA BÉ THƠ ƠI, CON YÊU CHÚA THẬT (i) NHIỀU.

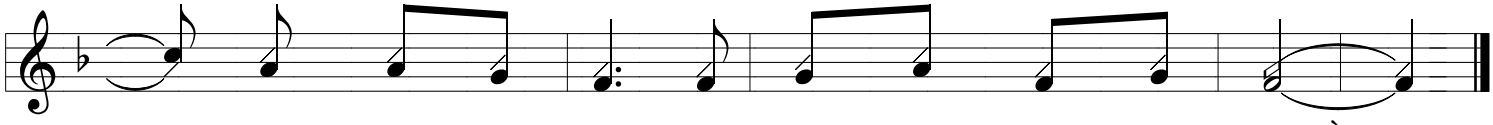

CHÚA BÉ THƠ ƠI, CON YÊU CHÚA THẬT (i) NHIỀU.

Ca đoàn Thánh Tâm Cabramatta
Mùa Giáng Sinh 2004