Dâng Hiến

THẾ THÔNG

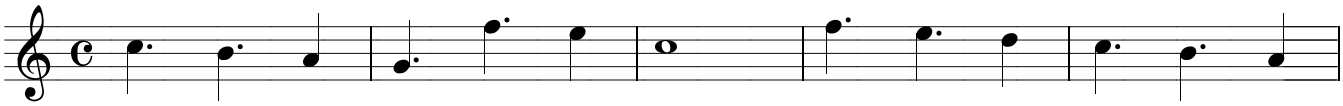

Introdution...

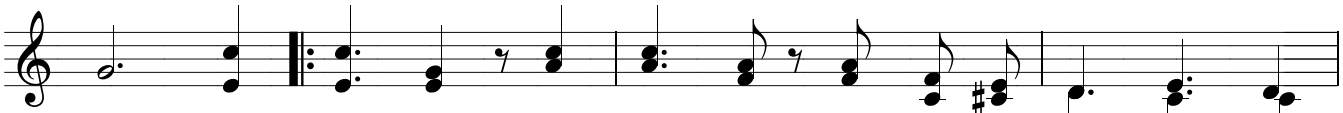

Hiến tế này kính tiến Cha, chính Con Vua Trời chết vì

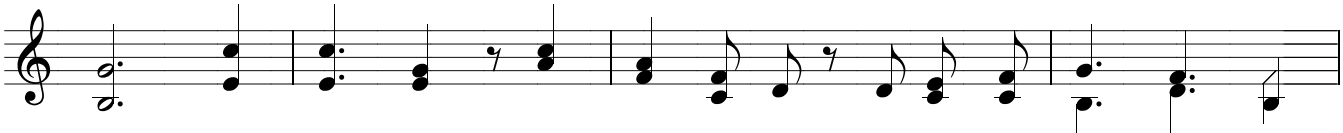

yêu. Giữa cõi đời có chi cao vời? để con dâng tiến ca tụng

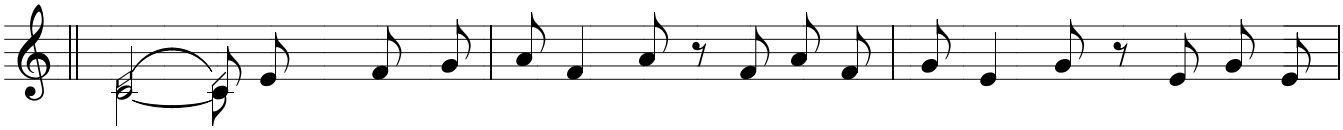

Người. 1.Đời con dâng Chúa nhỏ bé, tựa đóa hồng tươi vừa hé trong nắng mai

2.Nguyện vòng tay Chúa ủ ấp, gìn giữ đời con từng phút, bên Thánh tâm

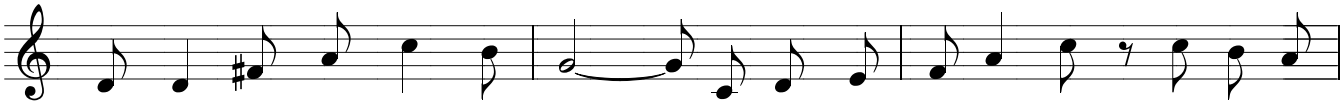

rộn ràng, hồn mơ ánh Thiên đường. Dù trần gian nhiều gai góc, trái tim con

tuyệt vời, hồn chan chứa ơn trời. Dù trần gian nhiều tăm tối, thắp lên ân

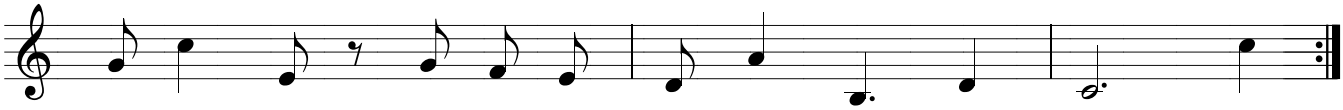

còn thắm hồng với ơn thiêng tỏa ngát lòng, Chúa ơi! (Hiến...)

tình sáng ngời, tiếng ca vang hòa chúc tụng Chúa thôi.