CNTN 16-A.

Chúa một lòng

Thánh vịnh 85.
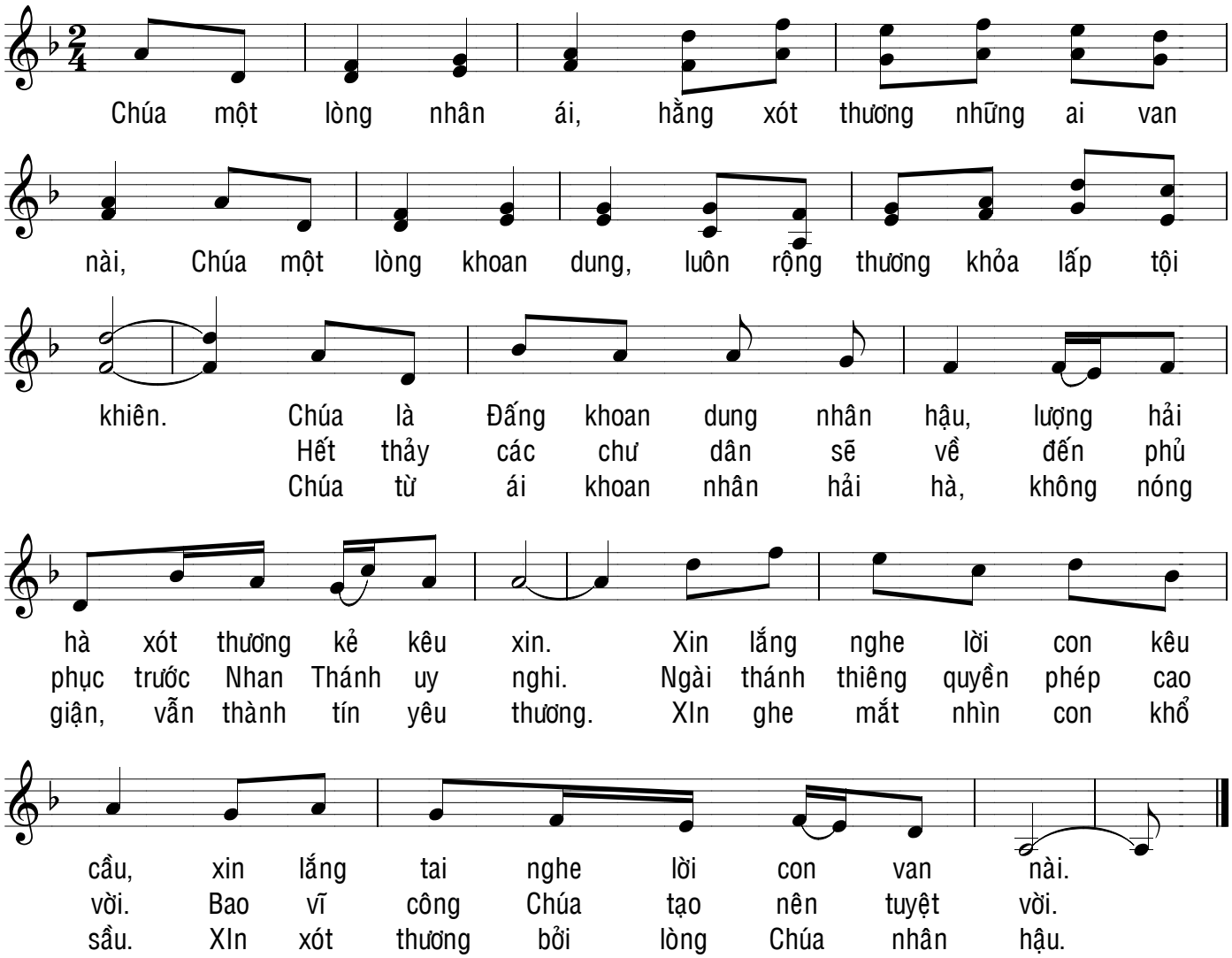
Martino