CHÚA MUÔN ĐỜI VẪN THẾ

nguyễn mộng huỳnh

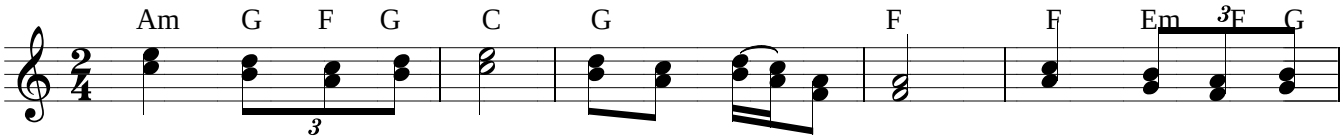

Chúa muôn đời vẫn thế như đại dương tràn đầy Chúa muôn đời vẫn

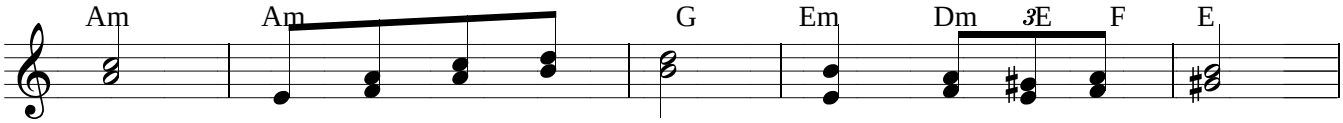

thế biển tình trong đôi tay Chúa muôn đởi vẫn thế

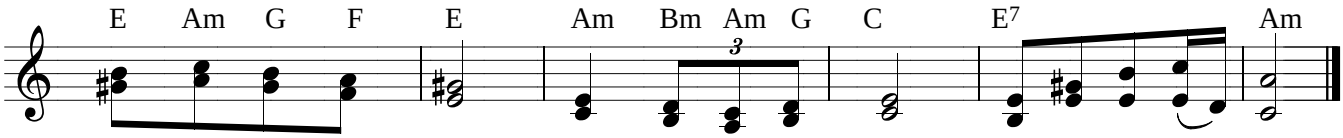

con nước dâng đêm ngày Chúa muôn đời vẫn thế dạt dào con sóng lay

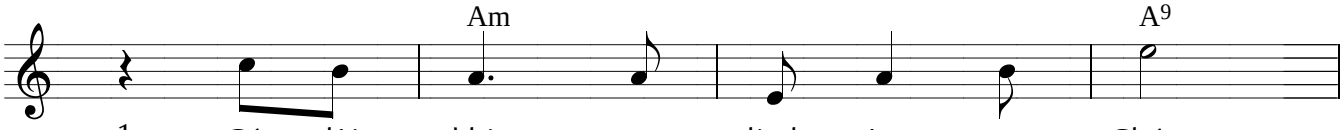

1. Có đôi khi con đành tâm xa Chúa
2. Có đôi khi khi niềm tin tan vỡ
3. Có đôi khi ôm niềm đau câm nín
4. Có đôi khi con lià xa quê cũ

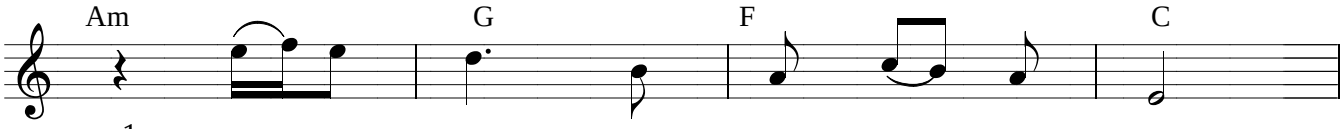

1. Giữa cơn mê con lạc lối quên về
2. Chúa trên cao con chẳng biết nơi nào?
3. Chúa nơi nao con mỏi gối đi tìm?
4. Bước lang thang con thành kẻ hoang đàng

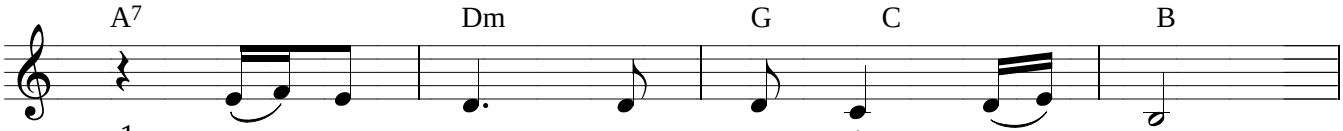

1. Có đôi khi con dong buồm bến lạ
2. Trái tim khô như sa mạc gió gào
3. Chúa nơi nao sao con mỏi mắt nhìn?
4. Trắng cơn mơ con quay về ngỡ ngàng

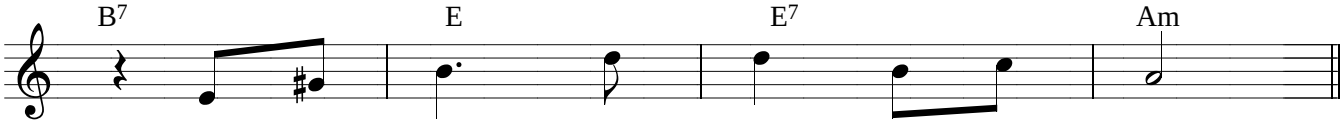

1. Thuyền ra khơi bến cũ Cha vẫn chờ
2. Rồi cơn mưa bát ngát trên mái đầu
3. Bình minh lên Chúa đến trao nắng tình
4. Rộng đôi tay Chúa đón nơi ngõ làng