Đường Thập Giá

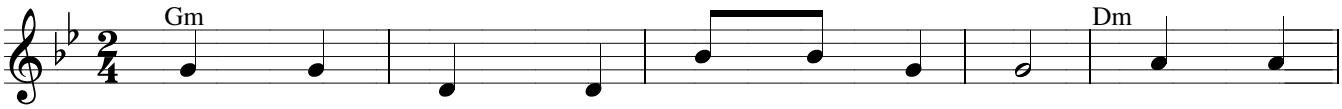

1.2.3. Trên con đường thập giá Chúa đi qua, có những

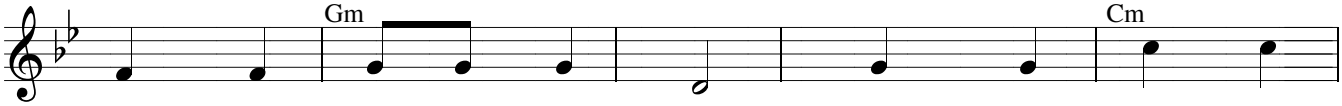

1. người thiện tâm đi theo Người. Nầy người Cha xông
2. người thiện tâm đi theo Người. Nầy người anh trung
3. người thiện tâm đi theo Người. Người người đi hân

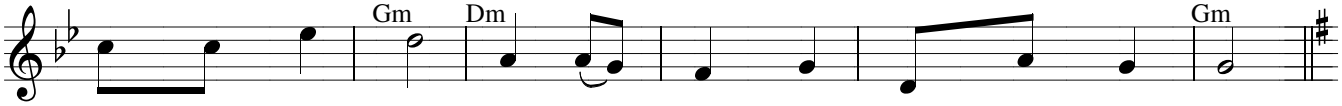

1. pha nơi gió sương, đó thân Mẹ đón nhận những đau thương.
2. kiên trong đức tin, em thơ dại đón nhận những hy sinh.
3. hoan trong khổ đau, chết với Người sống lại cõi mai sau.

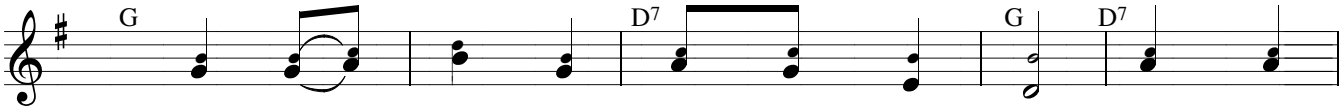

ĐK. Nầy người ơi thập giá đang gọi mời hãy vững

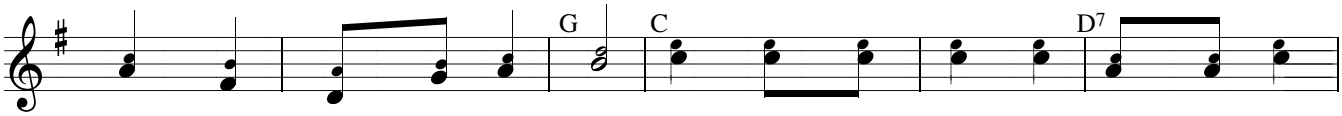

bước can trường ta đi tới. Qua bao gian lao cánh đồng sẽ nở

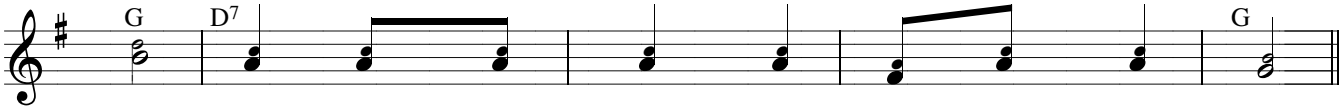

hoa, đi trong đau thương sẽ về giữa tiếng ca.