Xin thêm đức tin

Nhạc : TRẦM THIÊN THU
Lời : Lc 17:5-10

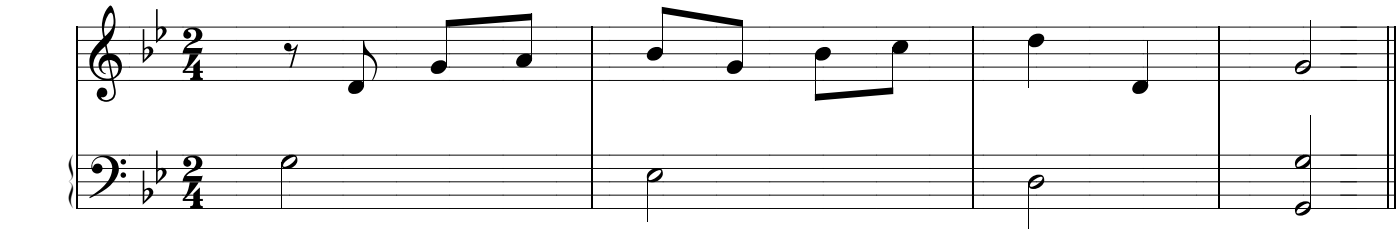

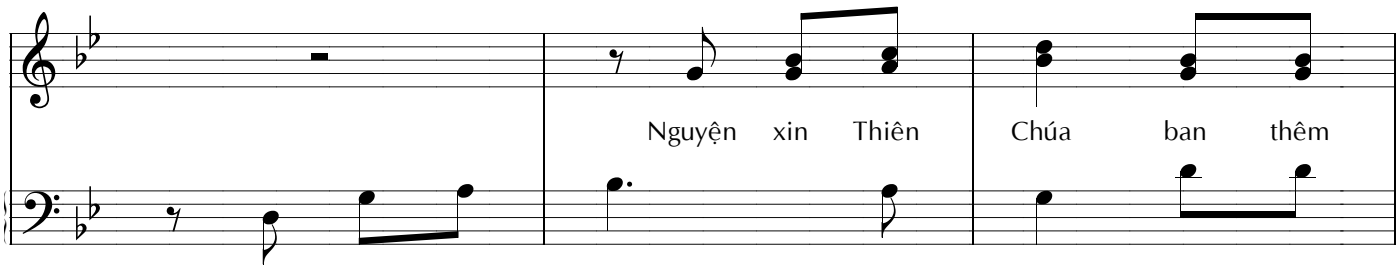

ĐK. Nguyện xin Thiên Chúa, Chúa ơi! Ban thêm

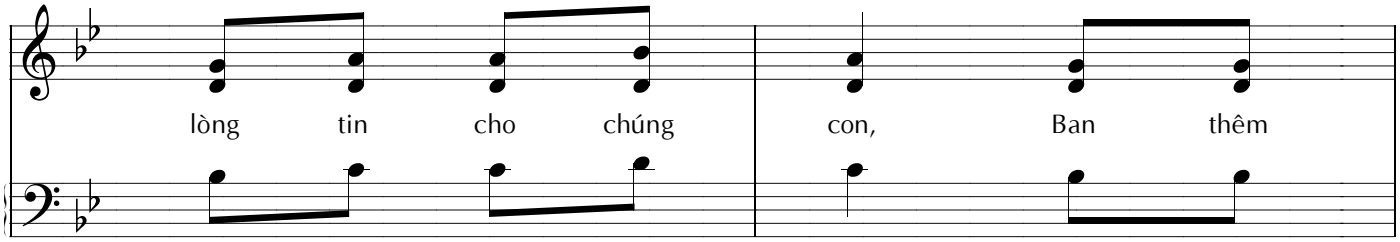

lòng tin cho chúng con, Ban thêm

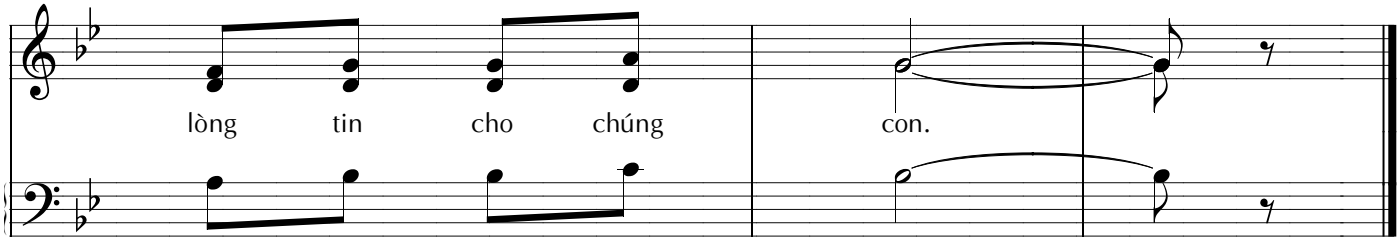

lòng tin cho chúng con.

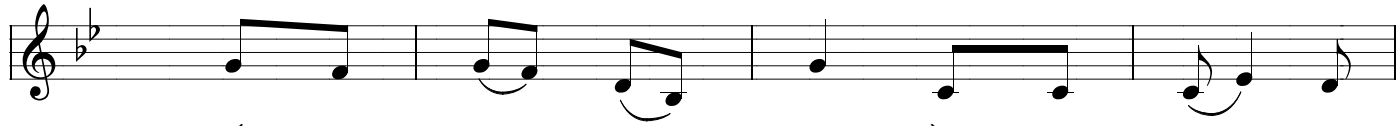

1. Nếu ai có lòng tin bằng hạt cải và
2. Những công tác làm xong thì đừng ỷ mà
3. Những công tác làm xong thì tự nhủ chẳng

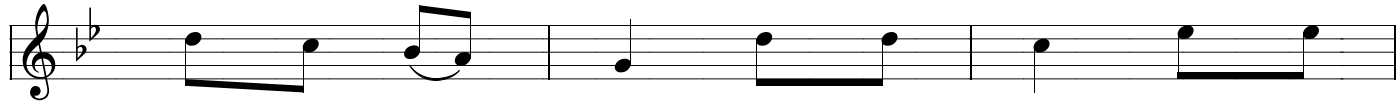

khiến cây dâu rằng: Bứng rễ lên, bứng rễ
hãy khiêm nhu thật, hãy nói ngay, hãy nói
có chi công trạng, có đáng chi, có đáng

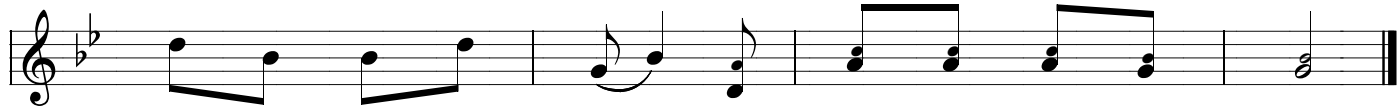

lên mà trồng dưới biển, lập tức nó bứng đi ngay.
tôi làm việc ấy của đầy tớ, có đáng công chi!
chi dù làm tất cả, và thế mới đúng khiêm nhu.