VINH QUANG CỦA TA

(Âm hưởng nhạc K'Ho)

Hải Ánh

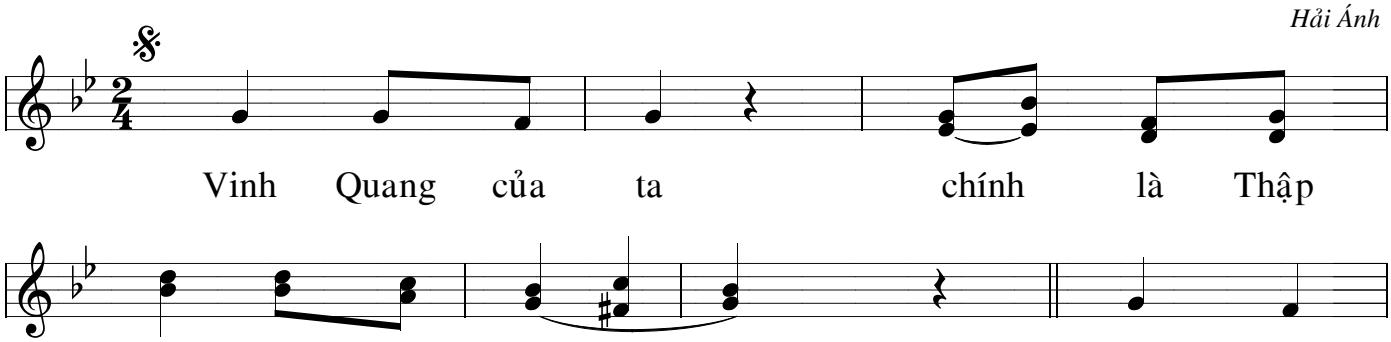

Vinh Quang của ta chính là Thập

Giá Chúa Ki - Tô .

1. Nơi Người ,
2. Như nguồn
3. Như sợi
4. Nơi Người ,

ơn Cứu Độ , tình thương chở che thế trần .
Ánh Sáng luôn luôn chiếu dọi nơi trí hồn ,
giây kết hiệp ngàn dân ở trên thế trần ,
đây chính nguồn phục sinh ngàn dân , đất trời .

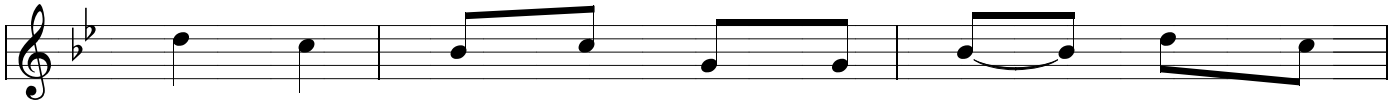

Chúng con xin kính thờ Thập Giá Chúa Ki -
những ai yêu mến và cậy tin Chúa Ki -
những ai biết sống vì tình yêu Chúa Ki -
Chúng con xin kính thờ Thập Giá Chúa Ki -

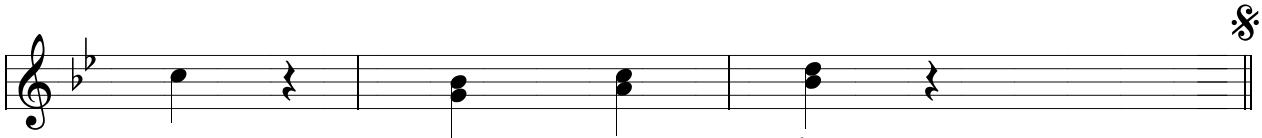

Tô : Nguôn Sự Sống .
Tô : Nguồn Ánh Sáng .
Tô : Nguồn Hiệp Nhất .
Tô : Trời , đất mới .