Dâng Lễ Mùa Vọng - 3

(Cf, Is 35, 4)

hvh

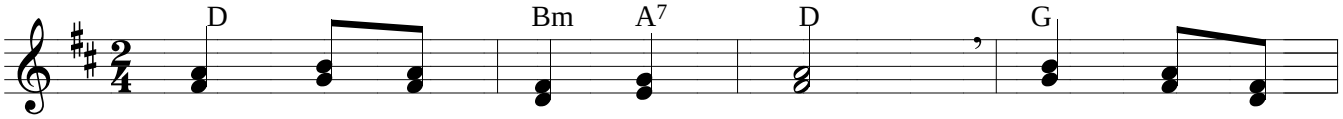

ĐK: "Hỡi những tâm hồn xao xuyến, hãy can đảm

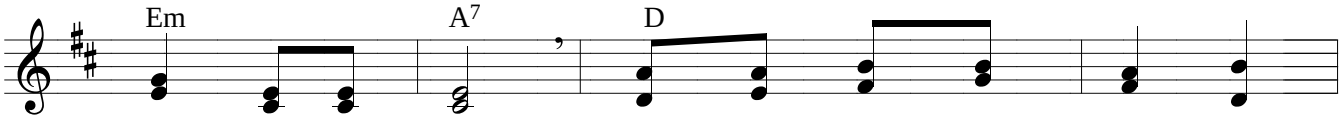

lên và đừng sợ: Đây Thiên Chúa chúng ta sẽ

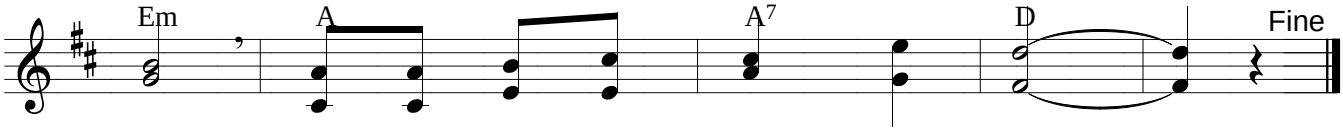

đến và Người sẽ cứu thoát chúng ta."

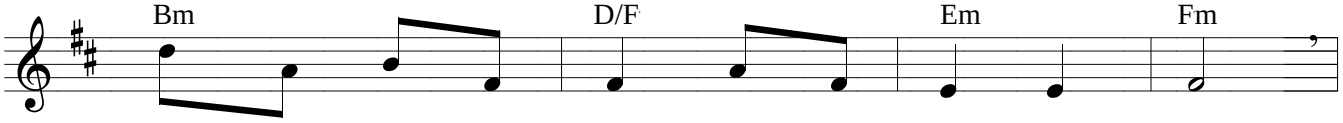

1. Tiến dâng Chúa cuộc đời những lao công gian khổ.
2. Đây của lễ mọn hèn tiến dâng lên Thiên Chúa

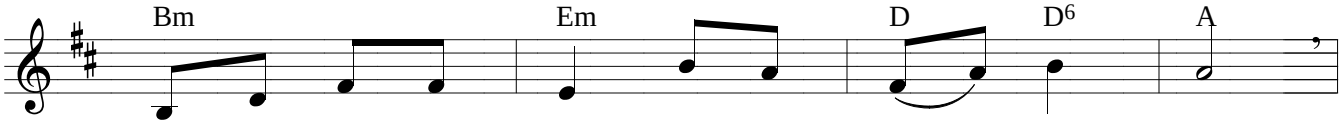

Hiệp cùng với ý dâng của muôn người khắp nơi.
Rượu và bánh miến dâng với linh hồn xác thân

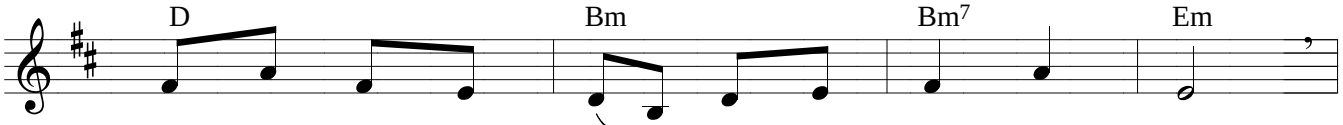

Dâng tiến Cha Nhân Từ lòng yêu mến thiết tha,
Chúa tiếng ca cảm tạ ngợi khen Chúa chí nhân

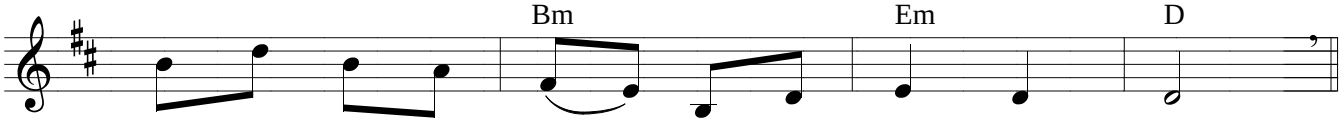

khi chúng con đang chờ ngày Thiên Chúa quang lâm.
Chúa đã ban Con Một để cứu vớt nhân gian.